

Absender

Versandadresse

☐ siehe Absender☐ **Bestellung**☐ **Kostenvoranschlag**

Com.:

Preise zzgl. MwSt. - Preise gültig ab 01.01.2026
(bis auf Widerruf)

Besteller: _____

Telefon: _____

**Zusatzbestellblatt
für Rollstühle**
Hinweis: Minderpreise für die
Rückenbespannung bei den Rollstühlen
ist im Preis bereits berücksichtigt!

Fidibus Sitz-/Rückensystem

anatomisch geformter Sitz

Sehr leichtes ergonomisches Sitzkissen mit eingearbeiteter Aluminiumplatte und mit atmungsaktivem Stoff (Abstandsgewirke) bezogen.
Optimale anatomische Formgebung im Sitzbereich durch Beckenmulde und Beinführung.

anatomisch geformter Rücken

Sehr leichter ergonomischer Rückenpolster mit gebogener konkaver Aluminiumplatte und mit atmungsaktivem Stoff (Abstandsgewirke) bezogen. Durch die halbrunde Form des Rückenblechs kann der Rücken optimal zwischen die Rückenrohre des Rollstuhl montiert werden.

| Sitzbreite SB | Maße | Sitztiefe ST |
|-------------------------------|---|-------------------------------|
| <input type="checkbox"/> 24cm | <div>Sitzkissendicke des anatomisch geformten Sitzkissen vorne 5cm hinten 3cm</div> | <input type="checkbox"/> 26cm |
| <input type="checkbox"/> 26cm | | <input type="checkbox"/> 28cm |
| <input type="checkbox"/> 28cm | | <input type="checkbox"/> 30cm |
| <input type="checkbox"/> 30cm | | <input type="checkbox"/> 32cm |
| <input type="checkbox"/> 32cm | | <input type="checkbox"/> 34cm |
| <input type="checkbox"/> 34cm | | <input type="checkbox"/> 36cm |
| <input type="checkbox"/> 36cm | | <input type="checkbox"/> 38cm |
| <input type="checkbox"/> 38cm | | <input type="checkbox"/> 40cm |
| <input type="checkbox"/> 40cm | | <input type="checkbox"/> 42cm |

| Sitzbreite SB | Maße | Rückenhöhe RH |
|-------------------------------|---|--|
| <input type="checkbox"/> 24cm | <div>Polsterdicke des anatomisch geformten Rücken = 3cm</div> | <input type="checkbox"/> 20cm bis Schulterausschnitt |
| <input type="checkbox"/> 26cm | | <input type="checkbox"/> 25cm bis Schulterausschnitt |
| <input type="checkbox"/> 28cm | | <input type="checkbox"/> 30cm bis Schulterausschnitt |
| <input type="checkbox"/> 30cm | | <input type="checkbox"/> 35cm bis Schulterausschnitt |
| <input type="checkbox"/> 32cm | | <input type="checkbox"/> 40cm bis Schulterausschnitt |
| <input type="checkbox"/> 34cm | | |
| <input type="checkbox"/> 36cm | | |
| <input type="checkbox"/> 38cm | | |
| <input type="checkbox"/> 40cm | | |

Hinweis:

| SB | RH |
|------------|-----------|
| SB 24cm | RH +3,5cm |
| SB 26cm | RH +4,0cm |
| SB 28-32cm | RH +4,5cm |
| SB 34-40cm | RH +5,0cm |

☐ **anatomisch geformter Sitz**
Alu-Sitzblech mit Schaumstoff beklebt und mit Bezug

CODE 2291

574,00 €

Hinweis: für die Montage im Rollstuhl benötigen Sie eine Sitzbespannung !

☐ **anatomisch geformter Rücken 30mm** CODE 2292
Alu-Rückenblech 30 mit Schaumstoff beklebt und mit Bezug

☐ **anatomisch geformter Rücken 50mm** CODE 2292-5
Alu-Rückenblech 50mm gemuldet mit Schaumstoff beklebt und mit Bezug
592,00 €

Hinweis: anatomischer Rücken anstatt einer Rückenbespannung im Rollstuhl !

Bespannungsstoff atmungsaktiv (AGW):

☐ AG410 gelb
☐ AG430 rot

☐ AG441 pink
☐ AG450 ultramarine

☐ AG451 königsblau
☐ AG460 lemon

☐ AG470 grau
☐ AG490 schwarz

Kombination von Sitz und Rücken



CODE 2290

anatomisch geformter Sitz und Rücken 30 (standard)

anatomisch geformter Sitz und anatomisch geformter Rücken 30

Hinweis: Bei Kombination von Sitz- und Rückenteil ergeben sich 2cm Sitztiefe mehr (bedingt durch den Muldenrücken)

1120,00 €

CODE 2290-5

anatomisch geformter Sitz und Rücken 50*

anatomisch geformter Sitz und anatomisch geformter Rücken 50

Hinweis: Bei Kombination von Sitz- und Rückenteil ergeben sich 4cm Sitztiefe mehr (bedingt durch den Muldenrücken)

1120,00 €
☐ **Wechsel-Sitzbezug**
zusätzlicher Sitzbezug zum Wechseln (ohne Sitzkissen)
CODE 2297S
196,00 €
☐ **Wechsel-Rückenbezug FIDIBUS**
zusätzlicher Rückenbezug zum Wechseln (ohne Rückenpolster)
CODE 2297R FIDIBUS 30
CODE 2297R-5 FIDIBUS 50
202,00 €

(Sondermaße bitte schriftlich anfragen)

* FIDIBUS 50 nicht bei allen Produkten möglich !!!

Berolika-aktiv Rollstuhltechnik GmbH, Jahnstraße 16, D 74889 Sinsheim, Tel. +49 (0)7261-7351-0, Fax +49 (0)7261-7351-10

E-Mail: info@berolika.dewww.berolika-aktiv.de

Für alle Bestellungen gelten die abgedruckten AGB.

Maßübersicht

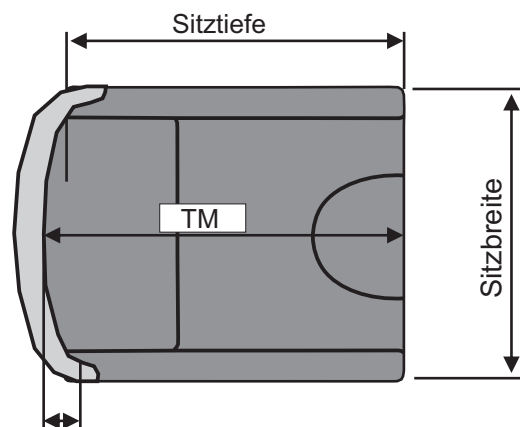
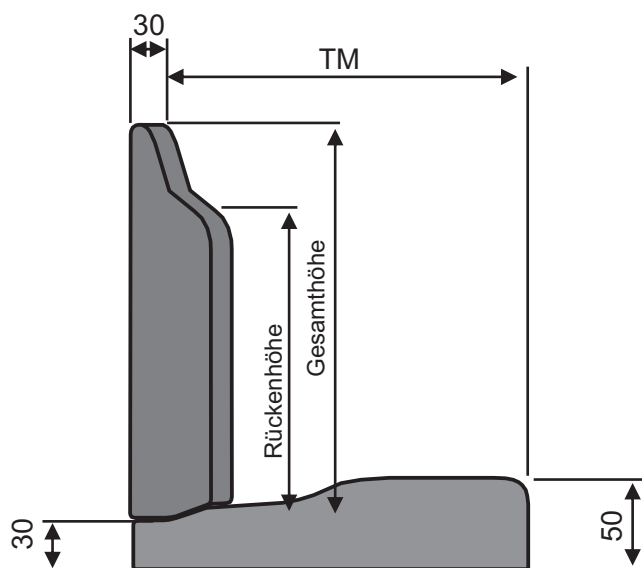
**Hinweis:**

TM = Sitztiefe mittig gemessen

bei FIDIBUS mit 30mm Muldentiefe
ist die Sitztiefe mittig (TM) = Sitztiefe +20mm

bei FIDIBUS mit 50mm Muldentiefe
ist die Sitztiefe mittig (TM) = Sitztiefe +40mm

30

FIDIBUS 30 (standard): Rückenblech ist 30mm gemuldet

50

FIDIBUS 50 : Rückenblech ist 50mm gemuldet

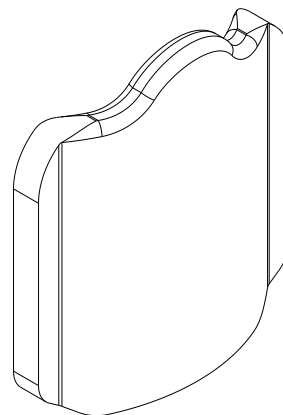
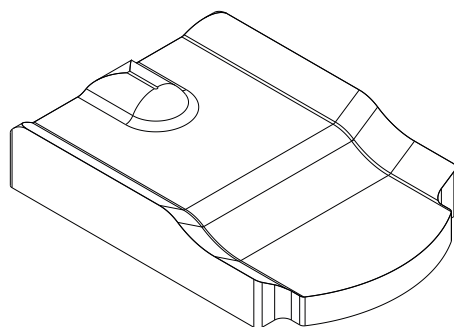
**Hinweis:**

Der Rücken FIDIBUS 50 (mit 50mm Muldentiefe) ist nicht bei allen Produkten einsetzbar !
nicht möglich bei : Traxx, TraxxTT, Slash und Yuki

Seitenpelotten gebogen / schmale Form für Fidibus

Seitenpelotten für FIDIBUS-Rücken:

Breite zwischen Pelotten (Thoraxbreite) siehe unten

| | | | |
|--------------------------|-------------|---|------------------------|
| <input type="checkbox"/> | CODE 2292P1 | Seitenpelotten fest gerade | 304,00 € / Paar |
| <input type="checkbox"/> | CODE 2292P2 | Seitenpelotten fest abgekröpft (20mm) | 304,00 € / Paar |
| <input type="checkbox"/> | CODE 2292PA | Seitenpelotten abklappbar (Halter flach) | 474,00 € / Paar |
| <input type="checkbox"/> | CODE 2292PS | Seitenpelotten steckbar (Halter flach) | 474,00 € / Paar |

Größe der Seitenpelotten:

- ☐ Größe XL (2) SB 38cm-46cm
☐ Größe L (1) SB 30cm-36cm
☐ Größe M SB 26cm-32cm
☐ Größe S (0) SB 18cm-24cm

Bezugsstoff :  MM190 schwarz (Kunstleder Capri)

Bemerkung:

ab RH 30cm

Seitenpelotten gerade

Seitenpelotten abgekröpft (20mm)

Seitenpelotten abklappbar / steckbar

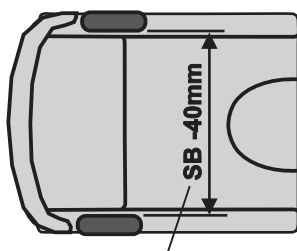

Thoraxbreite

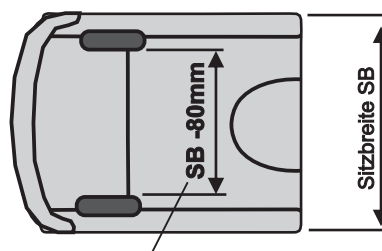

Thoraxbreite

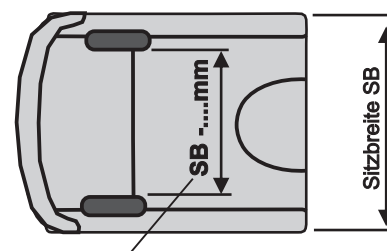

Thoraxbreite

Pelottenschiene gerade = SB-25mm
 Pelottenschiene 20mm = SB-65mm
 Pelottenschiene 40mm = SB-105mm

Seitenpelotten

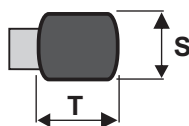

| | T | S |
|--------|-------|-------|
| Gr. XL | 205mm | 100mm |
| Gr. L | 180mm | 80mm |
| Gr. M | 150mm | 70mm |
| Gr. S | 120mm | 60mm |

Anbau Seitenpelotte

Höhe H

nach oben



$H = RH + 0,5cm$
 $H = RH - 1,5cm$
 $H = RH - 3,5cm$

nach unten



$H = RH - 9,5cm$
 $H = RH - 7,5cm$
 $H = RH - 5,5cm$

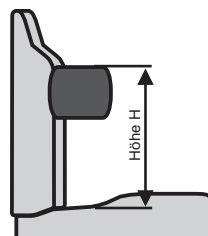

Höhe der Seitenpelotte: _____ mm

(von der Sitzfläche hinten bis Oberkante Seitenpelotte)

FIDIBUS-ASR

Sitzsystem und 2-teiliges Rückensystem (Alu-Schalen-Rücken)

anatomisch geformter Sitz

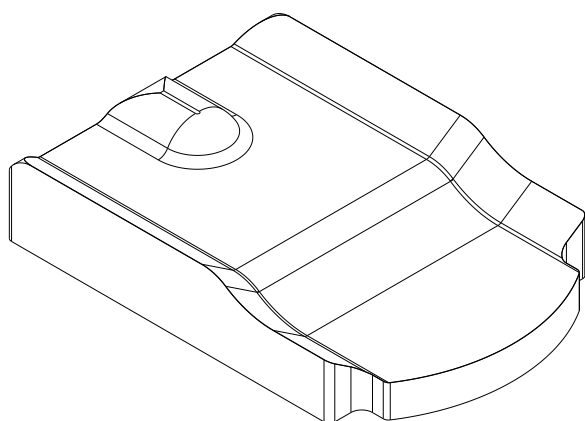

anatomisch geformtes Rückenpolster ASR
und
separates Alu-Rückenblech ASR

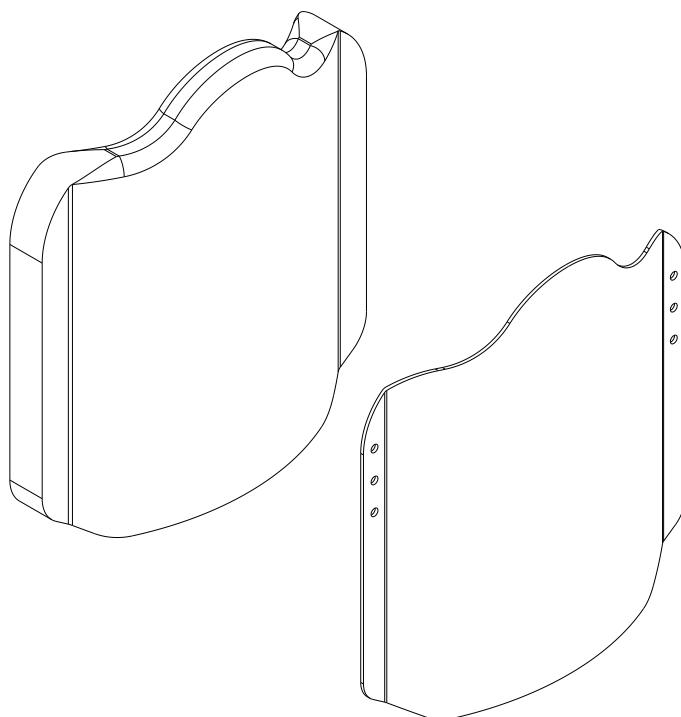

FIDIBUS-ASR

Sitzsystem und 2-teiliges Rückensystem (Alu-Schalen-Rücken)

anatomisch geformter Sitz

Sehr leichtes ergonomisches Sitzkissen mit eingearbeiteter Aluminiumplatte und mit atmungsaktivem Stoff (Abstandsgewirke) bezogen. Optimale anatomische Formgebung im Sitzbereich durch Beckenmulde und Beinführung.

| Sitzbreite SB | Maße | Sitztiefe ST |
|-------------------------------|--|-------------------------------|
| <input type="checkbox"/> 24cm | <div style="border: 1px solid black; padding: 5px; text-align: center;"> Sitzkissendicke des anatomisch geformten Sitzkissen vorne 5cm hinten 3cm </div> | <input type="checkbox"/> 26cm |
| <input type="checkbox"/> 26cm | | <input type="checkbox"/> 28cm |
| <input type="checkbox"/> 28cm | | <input type="checkbox"/> 30cm |
| <input type="checkbox"/> 30cm | | <input type="checkbox"/> 32cm |
| <input type="checkbox"/> 32cm | | <input type="checkbox"/> 34cm |
| <input type="checkbox"/> 34cm | | <input type="checkbox"/> 36cm |
| <input type="checkbox"/> 36cm | | <input type="checkbox"/> 38cm |
| <input type="checkbox"/> 38cm | | <input type="checkbox"/> 40cm |
| <input type="checkbox"/> 40cm | | <input type="checkbox"/> 42cm |

☐ **anatomisch geformter Sitz**
Alu-Sitzblech mit Schaumstoff beklebt und mit Bezug

CODE 2291 **574,00 €**

Hinweis: für die Montage im Rollstuhl benötigen Sie eine Sitzbespannung !

☐ **anatomisch geformter Sitzpolster**
Alu-Sitzblech mit Schaumstoff beklebt (ohne Bezug)

CODE 2293 **450,00 €**

Hinweis: für die Montage im Rollstuhl benötigen Sie eine Sitzbespannung !

Zubehör für Sitzkissen:

☐ **Wechsel-Sitzbezug**
zusätzlicher Sitzbezug zum Wechseln (ohne Sitzkissen)

CODE 2297S **196,00 €**

Bespannungsstoff atmungsaktiv (AGW):

☐ AG410 gelb

☐ AG430 rot

☐ AG441 pink

☐ AG450 ultramarine

☐ AG451 königsblau

☐ AG460 lemon

☐ AG470 grau

☐ AG490 schwarz

anatomisch geformtes Rückenpolster ASR und separates Alu-Rückenblech ASR

Sehr leichter ergonomischer Rückenpolster mit gebogener konkaver Aluminiumplatte und mit atmungsaktivem Stoff (Abstandsgewirke) bezogen. Durch die halbrunde Form des Rückenblechs kann der Rücken optimal zwischen die Rückenrohre des Rollstuhl montiert werden.

Hinweis: Rückenblech ist 2cm niedriger wie Rückenhöhe RH !!

| Sitzbreite SB | Maße | Rückenhöhe RH |
|-------------------------------|--|--|
| <input type="checkbox"/> 24cm | <div style="border: 1px solid black; padding: 5px; text-align: center;"> Polsterdicke des anatomisch geformten Rücken = 3cm </div> | <input type="checkbox"/> 20cm bis Schulterausschnitt |
| <input type="checkbox"/> 26cm | | <input type="checkbox"/> 25cm bis Schulterausschnitt |
| <input type="checkbox"/> 28cm | | <input type="checkbox"/> 30cm bis Schulterausschnitt |
| <input type="checkbox"/> 30cm | | <input type="checkbox"/> 35cm bis Schulterausschnitt |
| <input type="checkbox"/> 32cm | | <input type="checkbox"/> 40cm bis Schulterausschnitt |
| <input type="checkbox"/> 34cm | | |
| <input type="checkbox"/> 36cm | | |
| <input type="checkbox"/> 38cm | | |
| <input type="checkbox"/> 40cm | | |

Hinweis: Gesamthöhe

| | |
|------------|-----------|
| SB 24cm | RH +3,5cm |
| SB 26cm | RH +4,0cm |
| SB 28-32cm | RH +4,5cm |
| SB 34-40cm | RH +5,0cm |

☐ **anatomisch geformtes Rückenblech ASR**
Alu-Rückenblech roh abgerundet und abgekantet (ohne Schaumstoff)

☐ CODE 2296 FIDIBUS-ASR 30 **309,00 €**
☐ CODE 2296-5 FIDIBUS-ASR 50

☐ **anatomisch geformtes Rückenblech ASR**
Alu-Rückenblech pulverbeschichtet, abgerundet und abgekantet (ohne Schaumstoff)

Farbe: _____

☐ CODE 2296B FIDIBUS-ASR 30 **362,00 €**
☐ CODE 2296B-5 FIDIBUS-ASR 50

☐ **anatomisch geformtes Rückenpolster ASR**
Rückenpolster (Schaumstoff) mit Bezug (ohne Blech)

☐ CODE 2296A FIDIBUS-ASR 30 **370,00 €**
☐ CODE 2296A-5 FIDIBUS-ASR 50

☐ **Wechsel-Rückenbezug FIDIBUS-ASR**
zusätzlicher Rückenbezug zum Wechseln (ohne Rückenpolster) **206,00 €**

☐ CODE 2296R FIDIBUS-ASR 30
☐ CODE 2296R-5 FIDIBUS-ASR 50

Kombination von Sitz und Rücken

☐ **anatomisch geformter Sitz und Rücken-ASR 30 (standard)**
 anatomisch geformter Sitz und anatomisch geformter Rücken-ASR 30
 Hinweis: Bei Kombination von Sitz- und Rückenteil ergeben sich 2cm Sitztiefe mehr (bedingt durch den Muldenrücken)

1274,00 €

☐ **anatomisch geformter Sitz und Rücken-ASR 50***
 anatomisch geformter Sitz und anatomisch geformter Rücken-ASR 50
 Hinweis: Bei Kombination von Sitz- und Rückenteil ergeben sich 4cm Sitztiefe mehr (bedingt durch den Muldenrücken)

1274,00 €

FIDIBUS-CARBON

Sitzsystem und 2-teiliges Rückensystem (CARBON-Schalen-Rücken)

anatomisch geformter Sitz

Sehr leichtes ergonomisches Sitzkissen mit eingearbeiteter Aluminiumplatte und mit atmungsaktivem Stoff (Abstandsgewirke) bezogen. Optimale anatomische Formgebung im Sitzbereich durch Beckenmulde und Beinführung.

| Sitzbreite SB | Maße | Sitztiefe ST |
|-------------------------------|---|-------------------------------|
| <input type="checkbox"/> 24cm | <div>Sitzkissendicke des anatomisch geformten Sitzkissen vorne 5cm hinten 3cm</div> | <input type="checkbox"/> 26cm |
| <input type="checkbox"/> 26cm | | <input type="checkbox"/> 28cm |
| <input type="checkbox"/> 28cm | | <input type="checkbox"/> 30cm |
| <input type="checkbox"/> 30cm | | <input type="checkbox"/> 32cm |
| <input type="checkbox"/> 32cm | | <input type="checkbox"/> 34cm |
| <input type="checkbox"/> 34cm | | <input type="checkbox"/> 36cm |
| <input type="checkbox"/> 36cm | | <input type="checkbox"/> 38cm |
| <input type="checkbox"/> 38cm | | <input type="checkbox"/> 40cm |
| <input type="checkbox"/> 40cm | | <input type="checkbox"/> 42cm |

☐ **anatomisch geformter Sitz**
Alu-Sitzblech mit Schaumstoff beklebt und mit Bezug

CODE 2291 **574,00 € / Stück**

Hinweis: für die Montage im Rollstuhl benötigen Sie eine Sitzbespannung !

☐ **anatomisch geformter Sitzpolster**
Alu-Sitzblech mit Schaumstoff beklebt (ohne Bezug)

CODE 2293 **446,00 € / Stück**

Hinweis: für die Montage im Rollstuhl benötigen Sie eine Sitzbespannung !

Zubehör für Sitzkissen:

☐ **Wechsel-Sitzbezug**
zusätzlicher Sitzbezug zum Wechseln (ohne Sitzkissen)

CODE 2297S **196,00 € / Stück**

anatomisch geformtes Rückenpolster und separate CARBON-Rückenschale

Sehr leichter ergonomischer Rückenpolster mit atmungsaktivem Stoff (Abstandsgewirke) bezogen und mit gebogener konkaver CARBON-Rückenschale. Durch die halbrunde Form der Rückenschale kann der Rücken optimal zwischen die Rückenrohre des Rollstuhl montiert werden.

| Sitzbreite SB | Maße | Rückenhöhe RH |
|-------------------------------|---|--|
| <input type="checkbox"/> 24cm | <div>Polsterdicke des anatomisch geformten Rücken = 3cm</div> | <input type="checkbox"/> 20cm bis Schulterausschnitt (Gesamthöhe 25cm) |
| <input type="checkbox"/> 26cm | | |
| <input type="checkbox"/> 28cm | | <input type="checkbox"/> 25cm bis Schulterausschnitt (Gesamthöhe 30cm) |
| <input type="checkbox"/> 30cm | | |
| <input type="checkbox"/> 32cm | | <input type="checkbox"/> 30cm bis Schulterausschnitt (Gesamthöhe 35cm) |
| <input type="checkbox"/> 34cm | | |
| <input type="checkbox"/> 36cm | | <input type="checkbox"/> 35cm bis Schulterausschnitt (Gesamthöhe 40cm) |
| <input type="checkbox"/> 38cm | | |
| <input type="checkbox"/> 40cm | | <input type="checkbox"/> 40cm bis Schulterausschnitt (Gesamthöhe 45cm) |

☐ **anatom. geformter Carbon-Rücken**
Carbon-Rückenschale abgerundet und abgekantet (ohne Schaumstoff) / (30mm gemuldet)

CODE 2296CAR **711,00 € / Stück**

☐ **anatomisch geformtes Rückenpolster**
Rückenpolster (Schaumstoff) mit Bezug (ohne Blech)

CODE 2296C **370,00 € / Stück**

Zubehör für Rückenschale:

☐ **Wechsel-Rückenbezug (CARBON-Rücken)**
zusätzlicher Rückenbezug zum Wechseln (ohne Rückenpolster)

CODE 2296W **206,00 €/Stück**

Bespannungsstoff atmungsaktiv (AGW):

| | | | |
|-------------------------------------|--|---|--|
| <input type="checkbox"/> AG410 gelb | <input type="checkbox"/> AG441 pink | <input type="checkbox"/> AG451 königsblau | <input type="checkbox"/> AG470 grau |
| <input type="checkbox"/> AG430 rot | <input type="checkbox"/> AG450 ultramarine | <input type="checkbox"/> AG460 lemon | <input type="checkbox"/> AG490 schwarz |



FIDIBUS mit Clips

Sitzsystem und Rückensystem mit Clips (für Starrrahmen-Rollstühle)

für Rollstuhl:

- FINDUS
- FILOU

anatomisch geformter Sitz

Sitzkissen FIDIBUS (standard)

Sehr leichtes ergonomisches Sitzkissen mit eingearbeiteter Aluminiumplatte und mit atmungsaktivem Stoff (Abstandsgewirke) bezogen.
Optimale anatomische Formgebung im Sitzbereich durch Beckenmulde und Beinführung.

anatomisch geformter Rücken mit Clips

Rücken durch Clips abnehmbar
speziell für Rollstühle mit abklappbaren Rücken

Sehr leichter ergonomischer Rückenpolster mit gebogener konkaver Aluminiumplatte und mit atmungsaktivem Stoff (Abstandsgewirke) bezogen. Durch die halbrunde Form des Rückenblechs kann der Rücken optimal an die Rückenrohre des Rollstuhl montiert werden (mit Clips).

| Sitzbreite SB | Maße | Sitztiefe ST | Sitzbreite SB | Maße | Rückenhöhe RH | | | | | | | | |
|--|--|---|--|---|--|-------------------------------------|-------------------------------------|---|-------------------------------------|------------------------------------|--|--------------------------------------|--|
| <input type="checkbox"/> 24cm <input type="checkbox"/> 26cm <input type="checkbox"/> 28cm <input type="checkbox"/> 30cm <input type="checkbox"/> 32cm <input type="checkbox"/> 34cm <input type="checkbox"/> 36cm <input type="checkbox"/> 38cm <input type="checkbox"/> 40cm | Sitzkissendicke des anatomisch geformten Sitzkissen vorne 5cm hinten 3cm | <input type="checkbox"/> 26cm <input type="checkbox"/> 28cm <input type="checkbox"/> 30cm <input type="checkbox"/> 32cm <input type="checkbox"/> 34cm <input type="checkbox"/> 36cm <input type="checkbox"/> 38cm <input type="checkbox"/> 40cm <input type="checkbox"/> 42cm | <input type="checkbox"/> 24cm <input type="checkbox"/> 26cm <input type="checkbox"/> 28cm <input type="checkbox"/> 30cm <input type="checkbox"/> 32cm <input type="checkbox"/> 34cm <input type="checkbox"/> 36cm <input type="checkbox"/> 38cm <input type="checkbox"/> 40cm | Polsterdicke des anatomisch geformten Rücken = 3cm | <input type="checkbox"/> 20cm bis Schulterausschnitt <input type="checkbox"/> 25cm bis Schulterausschnitt <input type="checkbox"/> 30cm bis Schulterausschnitt <input type="checkbox"/> 35cm bis Schulterausschnitt <input type="checkbox"/> 40cm bis Schulterausschnitt | | | | | | | | |
| | | | | | | | | | | | | | |
| <input type="checkbox"/> anatomisch geformter Sitz Alu-Sitzblech mit Schaumstoff beklebt und mit Bezug CODE 2291 574,00 € Hinweis: für die Montage im Rollstuhl benötigen Sie eine Sitzbespannung ! | | | <input type="checkbox"/> anatomisch geformter Rücken 30mm CODE 2292C Alu-Rückenblech 30 mit Schaumstoff beklebt und mit Bezug und mit Clips zur Befestigung am Rückenrohr <input type="checkbox"/> anatomisch geformter Rücken 50mm CODE 2292C-5 Alu-Rückenblech 50mm gemuldet mit Schaumstoff beklebt und mit Bezug und mit Clips zur Befestigung am Rückenrohr 634,00 € Hinweis: anatomischer Rücken mit Clips anstatt einer Rückenbespannung im Rollstuhl ! | | | | | | | | | | |
| Bespannungsstoff atmungsaktiv (AGW): <table border="0"> <tr> <td><input type="checkbox"/> AG410 gelb</td> <td><input type="checkbox"/> AG441 pink</td> <td><input type="checkbox"/> AG451 königsblau</td> <td><input type="checkbox"/> AG470 grau</td> </tr> <tr> <td><input type="checkbox"/> AG430 rot</td> <td><input type="checkbox"/> AG450 ultramarine</td> <td><input type="checkbox"/> AG460 lemon</td> <td><input type="checkbox"/> AG490 schwarz</td> </tr> </table> | | | | | | <input type="checkbox"/> AG410 gelb | <input type="checkbox"/> AG441 pink | <input type="checkbox"/> AG451 königsblau | <input type="checkbox"/> AG470 grau | <input type="checkbox"/> AG430 rot | <input type="checkbox"/> AG450 ultramarine | <input type="checkbox"/> AG460 lemon | <input type="checkbox"/> AG490 schwarz |
| <input type="checkbox"/> AG410 gelb | <input type="checkbox"/> AG441 pink | <input type="checkbox"/> AG451 königsblau | <input type="checkbox"/> AG470 grau | | | | | | | | | | |
| <input type="checkbox"/> AG430 rot | <input type="checkbox"/> AG450 ultramarine | <input type="checkbox"/> AG460 lemon | <input type="checkbox"/> AG490 schwarz | | | | | | | | | | |
| Kombination von Sitz und Rücken mit Clips | | | | | | | | | | | | | |
| <input type="checkbox"/> anatomisch geformter Sitz und Rücken 30 (standard) anatomisch geformter Sitz und anatomisch geformter Rücken 30 mit Clips zum abnehmen, speziell für Rollstühle mit abklappbaren Rücken Hinweis: Bei Kombination von Sitz- und Rückenteil ergeben sich 2cm Sitztiefe mehr (bedingt durch den Muldenrücken) | | 1164,00 € | | | | | | | | | | | |
| <input type="checkbox"/> anatomisch geformter Sitz und Rücken 50 anatomisch geformter Sitz und anatomisch geformter Rücken 50 mit Clips zum abnehmen, speziell für Rollstühle mit abklappbaren Rücken Hinweis: Bei Kombination von Sitz- und Rückenteil ergeben sich 4cm Sitztiefe mehr (bedingt durch den Muldenrücken) | | 1164,00 € | | | | | | | | | | | |
| <input type="checkbox"/> Wechsel-Sitzbezug zusätzlicher Sitzbezug zum Wechseln (ohne Sitzkissen) CODE 2297S 196,00 € | | <input type="checkbox"/> Wechsel-Rückenbezug FIDIBUS zusätzlicher Rückenbezug zum Wechseln (ohne Rückenpolster) CODE 2297R FIDIBUS 30 202,00 € CODE 2297R-5 FIDIBUS 50 | | | | | | | | | | | |

(Sondermaße bitte schriftlich anfragen)

Berollka-aktiv Rollstuhltechnik GmbH, Jahnstraße 16, D 74889 Sinsheim, Tel. +49 (0)7261-7351-0, Fax +49 (0)7261-7351-10

E-Mail: info@berollka.dewww.berollka-aktiv.de

Für alle Bestellungen gelten die abgedruckten AGB.

FIDIBUS mit Clips

Sitzsystem und Rückensystem mit Clips (für Falt-Rollstühle)

für Rollstuhl:
- JUNIOR2
- LITTLE
- Ryder

anatomisch geformter Sitz

Sitzkissen FIDIBUS (standard) bei Faltrollstühlen nur wenn auch ein FIDIBUS-Rücken eingebaut ist

Sehr leichtes ergonomisches Sitzkissen mit eingearbeiteter Aluminiumplatte und mit atmungsaktivem Stoff (Abstandsgewirke) bezogen. Optimale anatomische Formgebung im Sitzbereich durch Beckenmulde und Beinführung.

anatomisch geformter Rücken mit Clips

Rücken durch Clips abnehmbar speziell für Faltrollstühle

Sehr leichter ergonomischer Rückenpolster mit gebogener konkaver Aluminiumplatte und mit atmungsaktivem Stoff (Abstandsgewirke) bezogen. Durch die halbrunde Form des Rückenblechs kann der Rücken optimal an die Rückenrohre des Rollstuhl montiert werden (mit Clips).

| Sitzbreite SB | Maße | Sitztiefe ST | Sitzbreite SB | Maße | Rückenhöhe RH | | | | | | | | |
|---|--|---|---|--|---|---------|----------------------|---------|-----------|------------|-----------|------------|-----------|
| <input type="checkbox"/> 24cm <input type="checkbox"/> 26cm <input type="checkbox"/> 28cm <input type="checkbox"/> 30cm <input type="checkbox"/> 32cm <input type="checkbox"/> 34cm <input type="checkbox"/> 36cm | <div style="border: 1px solid black; padding: 5px; text-align: center;"> Sitzkissendicke des anatomisch geformten Sitzkissen vorne 5cm hinten 3cm </div> | <input type="checkbox"/> 26cm <input type="checkbox"/> 28cm <input type="checkbox"/> 30cm <input type="checkbox"/> 32cm <input type="checkbox"/> 34cm <input type="checkbox"/> 36cm <input type="checkbox"/> 38cm | <input type="checkbox"/> 24cm <input type="checkbox"/> 26cm <input type="checkbox"/> 28cm <input type="checkbox"/> 30cm <input type="checkbox"/> 32cm <input type="checkbox"/> 34cm <input type="checkbox"/> 36cm | <div style="border: 1px solid black; padding: 5px; text-align: center;"> Polsterdicke des anatomisch geformten Rücken = 3cm </div> | <input type="checkbox"/> 25cm bis Schulterausschnitt <input type="checkbox"/> 30cm bis Schulterausschnitt <input type="checkbox"/> 35cm bis Schulterausschnitt <input type="checkbox"/> 40cm bis Schulterausschnitt <div style="border: 1px solid black; padding: 5px; margin-top: 10px;"> Hinweis: <table border="0"> <tr> <td>SB 24cm</td> <td>Gesamthöhe RH +3,5cm</td> </tr> <tr> <td>SB 26cm</td> <td>RH +4,0cm</td> </tr> <tr> <td>SB 28-32cm</td> <td>RH +4,5cm</td> </tr> <tr> <td>SB 34-40cm</td> <td>RH +5,0cm</td> </tr> </table> </div> | SB 24cm | Gesamthöhe RH +3,5cm | SB 26cm | RH +4,0cm | SB 28-32cm | RH +4,5cm | SB 34-40cm | RH +5,0cm |
| SB 24cm | Gesamthöhe RH +3,5cm | | | | | | | | | | | | |
| SB 26cm | RH +4,0cm | | | | | | | | | | | | |
| SB 28-32cm | RH +4,5cm | | | | | | | | | | | | |
| SB 34-40cm | RH +5,0cm | | | | | | | | | | | | |
| <input type="checkbox"/> anatomisch geformter Sitz Alu-Sitzblech mit Schaumstoff beklebt und mit Bezug <p style="text-align: center;">Sitzkissen FIDIBUS (standard) bei Faltrollstühlen nur wenn auch ein FIDIBUS-Rücken eingebaut ist</p> <p>CODE 2291 574,00 €</p> <p style="text-align: center;">Hinweis: für die Montage im Rollstuhl benötigen Sie eine Sitzbespannung !</p> | | | <input type="checkbox"/> anatomisch geformter Rücken 30mm CODE 2292F Alu-Rückenblech 30 Faltrollstuhl mit Schaumstoff beklebt und mit Bezug und mit Clips zur Befestigung am Rückenrohr <input type="checkbox"/> anatomisch geformter Rücken 50mm CODE 2292F-5 Alu-Rückenblech 50mm gemuldet Faltrollstuhl mit Schaumstoff beklebt und mit Bezug und mit Clips zur Befestigung am Rückenrohr <p style="text-align: center;">634,00 €</p> <p style="text-align: center;">Hinweis: anatomischer Rücken mit Clips anstatt einer Rückenbespannung im Rollstuhl !</p> | | | | | | | | | | |
| <p>Bespannungsstoff atmungsaktiv (AGW):</p> <div style="display: flex; flex-wrap: wrap;"> <div style="margin-right: 10px;"><input type="checkbox"/> AG410 gelb</div> <div style="margin-right: 10px;"><input type="checkbox"/> AG441 pink</div> <div style="margin-right: 10px;"><input type="checkbox"/> AG451 königsblau</div> <div style="margin-right: 10px;"><input type="checkbox"/> AG470 grau</div> <div style="margin-right: 10px;"><input type="checkbox"/> AG430 rot</div> <div style="margin-right: 10px;"><input type="checkbox"/> AG450 ultramarine</div> <div style="margin-right: 10px;"><input type="checkbox"/> AG460 lemon</div> <div style="margin-right: 10px;"><input type="checkbox"/> AG490 schwarz</div> </div> | | | | | | | | | | | | | |
| <p>Kombination von Sitz und Rücken mit Clips</p> <div style="display: flex; justify-content: space-between;"> <div style="width: 15%;"> <input type="checkbox"/> CODE 2290F <input type="checkbox"/> CODE 2290F-5 </div> <div style="width: 70%;"> <p>anatomisch geformter Sitz und Rücken 30 (standard) 1164,00 €</p> <p>anatomisch geformter Sitz und anatomisch geformter Rücken 30 mit Clips zum abnehmen, speziell für Faltrollstühle oder Rollstühle mit abklappbaren Rücken</p> <p style="color: red; font-size: small;">Hinweis: Bei Kombination von Sitz- und Rückenteil ergeben sich 2cm Sitztiefe mehr (bedingt durch den Muldenrücken)</p> <p>anatomisch geformter Sitz und Rücken 50 1164,00 €</p> <p>anatomisch geformter Sitz und anatomisch geformter Rücken 50 mit Clips zum abnehmen, speziell für Faltrollstühle oder Rollstühle mit abklappbaren Rücken</p> <p style="color: red; font-size: small;">Hinweis: Bei Kombination von Sitz- und Rückenteil ergeben sich 4cm Sitztiefe mehr (bedingt durch den Muldenrücken)</p> </div> <div style="width: 15%; text-align: right;"> <p><input type="checkbox"/> Wechsel-Sitzbezug 196,00 €</p> <p>zusätzlicher Sitzbezug zum Wechseln (ohne Sitzkissen)</p> <p>CODE 2297S</p> <p><input type="checkbox"/> Wechsel-Rückenbezug FIDIBUS 202,00 €</p> <p>zusätzlicher Rückenbezug zum Wechseln (ohne Rückenpolster)</p> <p>CODE 2297R FIDIBUS 30</p> <p>CODE 2297R-5 FIDIBUS 50</p> </div> </div> | | | | | | | | | | | | | |

(Sondermaße bitte schriftlich anfragen)

Berollka-aktiv Rollstuhltechnik GmbH, Jahnstraße 16, D 74889 Sinsheim, Tel. +49 (0)7261-7351-0, Fax +49 (0)7261-7351-10

E-Mail: info@berollka.de

www.berollka-aktiv.de

Für alle Bestellungen gelten die abgedruckten AGB.

FIDIBUS-ASR mit Clips

für Rollstuhl:
- Findus
(bei Rückenabklappbar)

Sitzsystem und 2-teiliges Rückensystem (Alu-Schalen-Rücken) mit Clips (für Starrrahmen-Rollstühle)

anatomisch geformter Sitz

Sehr leichtes ergonomisches Sitzkissen mit eingearbeiteter Aluminiumplatte und mit atmungsaktivem Stoff (Abstandsgewirke) bezogen.
Optimale anatomische Formgebung im Sitzbereich durch Beckenmulde und Beinführung.

| Sitzbreite SB | Maße | Sitztiefe ST |
|-------------------------------|--|-------------------------------|
| <input type="checkbox"/> 24cm | Sitzkissendicke des anatomisch geformten Sitzkissen vorne 5cm hinten 3cm | <input type="checkbox"/> 26cm |
| <input type="checkbox"/> 26cm | | <input type="checkbox"/> 28cm |
| <input type="checkbox"/> 28cm | | <input type="checkbox"/> 30cm |
| <input type="checkbox"/> 30cm | | <input type="checkbox"/> 32cm |
| <input type="checkbox"/> 32cm | | <input type="checkbox"/> 34cm |
| <input type="checkbox"/> 34cm | | <input type="checkbox"/> 36cm |
| <input type="checkbox"/> 36cm | | <input type="checkbox"/> 38cm |
| <input type="checkbox"/> 38cm | | <input type="checkbox"/> 40cm |
| <input type="checkbox"/> 40cm | | <input type="checkbox"/> 42cm |

☐ **anatomisch geformter Sitz**
Alu-Sitzblech mit Schaumstoff beklebt und mit Bezug

CODE 2291

574,00 €

Hinweis: für die Montage im Rollstuhl benötigen Sie eine Sitzbespannung !

☐ **anatomisch geformter Sitzpolster**
Alu-Sitzblech mit Schaumstoff beklebt (ohne Bezug)

CODE 2293

450,00 €

Hinweis: für die Montage im Rollstuhl benötigen Sie eine Sitzbespannung !

Zubehör für Sitzkissen:

☐ **Wechsel-Sitzbezug**
zusätzlicher Sitzbezug zum Wechseln (ohne Sitzkissen)

CODE 2297S

196,00 €

Bespannungsstoff atmungsaktiv (AGW):

☐ AG410 gelb
☐ AG430 rot

☐ AG441 pink
☐ AG450 ultramarine

☐ AG451 königsblau
☐ AG460 lemon

☐ AG470 grau
☐ AG490 schwarz

anatomisch geformtes Rückenpolster ASR und separates Alu-Rückenblech ASR mit Clips

Sehr leichter ergonomischer Rückenpolster mit gebogener konkaver Aluminiumplatte und mit atmungsaktivem Stoff (Abstandsgewirke) bezogen. Durch die halbrunde Form des Rückenblechs kann der Rücken optimal zwischen die Rückenrohre des Rollstuhl montiert werden.
Hinweis: Rückenblech ist 2cm niedriger wie Rückenhöhe RH !!

| Sitzbreite SB | Maße | Rückenhöhe RH |
|-------------------------------|---|--|
| <input type="checkbox"/> 24cm | Polsterdicke des anatomisch geformten Rücken = 3cm | <input type="checkbox"/> 20cm bis Schulterausschnitt |
| <input type="checkbox"/> 26cm | | <input type="checkbox"/> 25cm bis Schulterausschnitt |
| <input type="checkbox"/> 28cm | | <input type="checkbox"/> 30cm bis Schulterausschnitt |
| <input type="checkbox"/> 30cm | | <input type="checkbox"/> 35cm bis Schulterausschnitt |
| <input type="checkbox"/> 32cm | | <input type="checkbox"/> 40cm bis Schulterausschnitt |
| <input type="checkbox"/> 34cm | | |
| <input type="checkbox"/> 36cm | | |
| <input type="checkbox"/> 38cm | | |
| <input type="checkbox"/> 40cm | | |

| Hinweis: | Gesamthöhe |
|------------|------------|
| SB 24cm | RH +3,5cm |
| SB 26cm | RH +4,0cm |
| SB 28-32cm | RH +4,5cm |
| SB 34-40cm | RH +5,0cm |

anatomisch geformtes Rückenblech ASR mit Clips für Starrrahmen-Rollstühle

☐ Alu-Rückenblech **pulverbeschichtet**, abgerundet und abgekantert mit Clips (ohne Schaumstoff)

Farbe: _____

☐ CODE 2294C

FIDIBUS-ASR 30

☐ CODE 2294C-5

FIDIBUS-ASR 50

432,00 €

☐ **anatomisch geformtes Rückenpolster ASR**
Rückenpolster (Schaumstoff) mit Bezug (ohne Blech)

☐ CODE 2296A

FIDIBUS-ASR 30

☐ CODE 2296A-5

FIDIBUS-ASR 50

370,00 €

☐ **Wechsel-Rückenbezug FIDIBUS-ASR**
zusätzlicher Rückenbezug zum Wechseln (ohne Rückenpolster)

206,00 €

☐ CODE 2296R

FIDIBUS-ASR 30

☐ CODE 2296R-5

FIDIBUS-ASR 50

FIDIBUS-ASR mit Clips

für Rollstuhl:
- Junior2
- Little
- Ryder

Sitzsystem und 2-teiliges Rückensystem (Alu-Schalen-Rücken) mit Clips (für falt-Rollstühle)

anatomisch geformter Sitz

Sehr leichtes ergonomisches Sitzkissen mit eingearbeiteter Aluminiumplatte und mit atmungsaktivem Stoff (Abstandsgewirke) bezogen.
Optimale anatomische Formgebung im Sitzbereich durch Beckenmulde und Beinführung.

| Sitzbreite SB | Maße | Sitztiefe ST |
|-------------------------------|--|-------------------------------|
| <input type="checkbox"/> 24cm | <div style="border: 1px solid black; padding: 5px; text-align: center;"> Sitzkissendicke des anatomisch geformten Sitzkissen vorne 5cm hinten 3cm </div> | <input type="checkbox"/> 26cm |
| <input type="checkbox"/> 26cm | | <input type="checkbox"/> 28cm |
| <input type="checkbox"/> 28cm | | <input type="checkbox"/> 30cm |
| <input type="checkbox"/> 30cm | | <input type="checkbox"/> 32cm |
| <input type="checkbox"/> 32cm | | <input type="checkbox"/> 34cm |
| <input type="checkbox"/> 34cm | | <input type="checkbox"/> 36cm |
| <input type="checkbox"/> 36cm | | <input type="checkbox"/> 38cm |
| <input type="checkbox"/> 38cm | | <input type="checkbox"/> 40cm |
| <input type="checkbox"/> 40cm | | <input type="checkbox"/> 42cm |

☐ **anatomisch geformter Sitz**
Alu-Sitzblech mit Schaumstoff beklebt und mit Bezug

CODE 2291 **574,00 €**

Hinweis: für die Montage im Rollstuhl benötigen Sie eine Sitzbespannung !
für Rollstühle mit Rollstuhl-Rückenbespannung bitte das Sitzsystem FIDIBUS-F verwenden !!

☐ **anatomisch geformter Sitzpolster**
Alu-Sitzblech mit Schaumstoff beklebt (ohne Bezug)

CODE 2293 **448,00 €**

Hinweis: für die Montage im Rollstuhl benötigen Sie eine Sitzbespannung !

Zubehör für Sitzkissen:

☐ **Wechsel-Sitzbezug**
zusätzlicher Sitzbezug zum Wechseln (ohne Sitzkissen)

CODE 2297S **196,00 €**

Bespannungsstoff atmungsaktiv (AGW):

| | | | |
|-------------------------------------|--|---|--|
| <input type="checkbox"/> AG410 gelb | <input type="checkbox"/> AG441 pink | <input type="checkbox"/> AG451 königsblau | <input type="checkbox"/> AG470 grau |
| <input type="checkbox"/> AG430 rot | <input type="checkbox"/> AG450 ultramarine | <input type="checkbox"/> AG460 lemon | <input type="checkbox"/> AG490 schwarz |

anatomisch geformtes Rückenpolster ASR und separates Alu-Rückenblech ASR mit Clips

Sehr leichter ergonomischer Rückenpolster mit gebogener konkaver Aluminiumplatte und mit atmungsaktivem Stoff (Abstandsgewirke) bezogen. Durch die halbrunde Form des Rückenblechs kann der Rücken optimal zwischen die Rückenrohre des Rollstuhl montiert werden.
Hinweis: Rückenblech ist 2cm niedriger wie Rückenhöhe RH !!

| Sitzbreite SB | Maße | Rückenhöhe RH |
|-------------------------------|--|--|
| <input type="checkbox"/> 24cm | <div style="border: 1px solid black; padding: 5px; text-align: center;"> Polsterdicke des anatomisch geformten Rücken = 3cm </div> | <input type="checkbox"/> 20cm bis Schulterausschnitt |
| <input type="checkbox"/> 26cm | | <input type="checkbox"/> 25cm bis Schulterausschnitt |
| <input type="checkbox"/> 28cm | | <input type="checkbox"/> 30cm bis Schulterausschnitt |
| <input type="checkbox"/> 30cm | | <input type="checkbox"/> 35cm bis Schulterausschnitt |
| <input type="checkbox"/> 32cm | | <input type="checkbox"/> 40cm bis Schulterausschnitt |
| <input type="checkbox"/> 34cm | | |
| <input type="checkbox"/> 36cm | | |
| <input type="checkbox"/> 38cm | | |
| <input type="checkbox"/> 40cm | | |

Hinweis:

| | |
|------------|-----------|
| SB 24cm | RH +3,5cm |
| SB 26cm | RH +4,0cm |
| SB 28-32cm | RH +4,5cm |
| SB 34-40cm | RH +5,0cm |

anatomisch geformtes Rückenblech ASR mit Clips für falt-Rollstühle

☐ Alu-Rückenblech **pulverbeschichtet**, abgerundet und abgekantert mit Clips (ohne Schaumstoff)

Farbe: _____

| | | |
|---------------------------------------|----------------|-----------------|
| <input type="checkbox"/> CODE 2294F | FIDIBUS-ASR 30 | 432,00 € |
| <input type="checkbox"/> CODE 2294F-5 | FIDIBUS-ASR 50 | |

☐ **anatomisch geformtes Rückenpolster ASR**
Rückenpolster (Schaumstoff) mit Bezug (ohne Blech)

| | | |
|---------------------------------------|----------------|-----------------|
| <input type="checkbox"/> CODE 2296A | FIDIBUS-ASR 30 | 370,00 € |
| <input type="checkbox"/> CODE 2296A-5 | FIDIBUS-ASR 50 | |

☐ **Wechsel-Rückenbezug FIDIBUS-ASR**
zusätzlicher Rückenbezug zum Wechseln (ohne Rückenpolster) **206,00 €**

| | |
|---------------------------------------|----------------|
| <input type="checkbox"/> CODE 2296R | FIDIBUS-ASR 30 |
| <input type="checkbox"/> CODE 2296R-5 | FIDIBUS-ASR 50 |

FIDIBUS-F

Sitzsystem für Rollstühle mit Rollstuhl-Rückenbespannung

anatomisch geformter Sitz

für Rollstühle mit Rollstuhl-Rückenbespannung bitte das Sitzsystem FIDIBUS-F verwenden !!

Sehr leichtes ergonomisches Sitzkissen mit eingearbeiteter Aluminiumplatte und mit atmungsaktivem Stoff (Abstandsgewirke) bezogen.
Optimale anatomische Formgebung im Sitzbereich durch Beckenmulde und Beinführung.

Für Faltrollstühle: JUNIOR2, LITTLE*

Für Starrrahmenrollstühle: FINDUS, FILOU, TRAXX, SLASH*

* nicht in Kombination mit UNITOMIC-Rücken

| Sitzbreite SB | Maße | Sitztiefe ST |
|-------------------------------|---|-------------------------------|
| <input type="checkbox"/> 24cm | <div>Sitzkissendicke des anatomisch geformten Sitzkissen vorne 5cm hinten 3cm</div> | <input type="checkbox"/> 26cm |
| <input type="checkbox"/> 26cm | | <input type="checkbox"/> 28cm |
| <input type="checkbox"/> 28cm | | <input type="checkbox"/> 30cm |
| <input type="checkbox"/> 30cm | | <input type="checkbox"/> 32cm |
| <input type="checkbox"/> 32cm | | <input type="checkbox"/> 34cm |
| <input type="checkbox"/> 34cm | | <input type="checkbox"/> 36cm |
| <input type="checkbox"/> 36cm | | <input type="checkbox"/> 38cm |
| <input type="checkbox"/> 38cm | | <input type="checkbox"/> 40cm |
| <input type="checkbox"/> 40cm | | <input type="checkbox"/> 42cm |

☐ anatomisch geformter Sitz FIDIBUS-F

Alu-Sitzblech mit Schaumstoff beklebt und mit Bezug
Form hinten gerade (speziell für Rollstühle mit Rückenbespannung)

CODE 2291F

574,00 € / Stück

Hinweis: für die Position im Rollstuhl benötigen Sie eine Sitzbespannung !

☐ anatomisch geformter Sitzpolster FIDIBUS-F

Alu-Sitzblech mit Schaumstoff beklebt (ohne Bezug)

CODE 2293F

450,00 € / Stück

Hinweis: für die Montage im Rollstuhl benötigen Sie eine Sitzbespannung !

Zubehör für Sitzkissen:

☐ Wechsel-Sitzbezug FIDIBUS-F

zusätzlicher Sitzbezug zum Wechseln (ohne Sitzkissen)

CODE 2297F

196,00 € / Stück

☐ anatomisch geformter Sitz FIDIBUS-F ohne Blech

Sitzpolster (Schaumstoff) mit Bezug (ohne Alublech)
Form hinten gerade (speziell für Rollstühle mit Rückenbespannung)

CODE 2291FOB

514,00 € / Stück

Hinweis: für die Position im Rollstuhl benötigen Sie eine Sitzplatte !

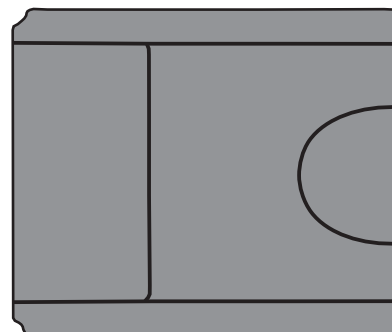

Bespannungsstoff atmungsaktiv:

- | | |
|--|---|
| <input type="checkbox"/>  AG410 gelb | <input type="checkbox"/>  AG451 königsblau |
| <input type="checkbox"/>  AG430 rot | <input type="checkbox"/>  AG460 lemon |
| <input type="checkbox"/>  AG441 pink | <input type="checkbox"/>  AG470 grau |
| <input type="checkbox"/>  AG450 ultramarine | <input type="checkbox"/>  AG490 schwarz |

FIDIBUS Sondergrößen

Sondergrößen bei den FIDIBUS-Sitzkissen

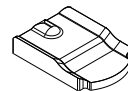

Mehrpriese zu den FIDIBUS-Sitzkissen in Sondergrößen

| | | | | |
|--|-------------------------------|-------------------------------|-------------------------------|---|
| Sonder-Sitzbreiten SB FIDIBUS Sitzkissen mit Sonder-Sitzbreiten SB 18 - 22cm oder Sonder-Sitzbreiten SB 42 - 50cm | kleinere Sitzbreiten | | größere Sitzbreiten | |
| | <input type="checkbox"/> 18cm | <input type="checkbox"/> 20cm | <input type="checkbox"/> 22cm | <input type="checkbox"/> 42cm <input type="checkbox"/> 48cm <input type="checkbox"/> 44cm <input type="checkbox"/> 50cm <input type="checkbox"/> 46cm |
| nur in Kombination mit Sitzkissen CODE 2291 oder 2291F | | | | |
| Mehrpriese für Sonder-Sitzbreiten | CODE 2292SW22 | 103,00 € | CODE 2292SW50 | 103,00 € |

| | | | | |
|---|-------------------------------|-------------------------------|-------------------------------|--|
| Sonder-Sitztiefen ST FIDIBUS Sitzkissen mit Sonder-Sitztiefen ST 18 - 24cm oder Sonder-Sitztiefen ST 44 - 50cm | kleinere Sitztiefe | | größere Sitztiefe | |
| | <input type="checkbox"/> 18cm | <input type="checkbox"/> 20cm | <input type="checkbox"/> 22cm | <input type="checkbox"/> 24cm <input type="checkbox"/> 44cm <input type="checkbox"/> 48cm <input type="checkbox"/> 46cm <input type="checkbox"/> 50cm |
| nur in Kombination mit Sitzkissen CODE 2291 oder 2291F | | | | |
| Mehrpriese für Sonder-Sitztiefen | CODE 2292ST24 | 103,00 € | CODE 2292ST50 | 103,00 € |

Sondergrößen bei den FIDIBUS-Rücken

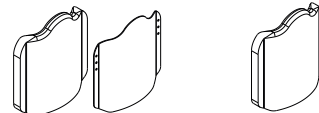

Mehrpriese zu den FIDIBUS-Rücken in Sondergrößen

| | | | | |
|--|-------------------------------|--|-------------------------------|---|
| Sonder-Sitzbreiten SB FIDIBUS Rücken mit Sonder-Sitzbreiten SB 18 - 22cm oder Sonder-Sitzbreiten SB 42 - 50cm | kleinere Sitzbreiten | | größere Sitzbreiten | |
| | <input type="checkbox"/> 18cm | <input type="checkbox"/> 20cm | <input type="checkbox"/> 22cm | <input type="checkbox"/> 42cm <input type="checkbox"/> 48cm <input type="checkbox"/> 44cm <input type="checkbox"/> 50cm <input type="checkbox"/> 46cm |
| nur in Kombination mit einem Rücken | | nur in Kombination mit Rücken FIDIBUS 30mm | | |
| Mehrpriese für Sonder-Sitzbreiten | CODE 2292SB22 | 103,00 € | CODE 2292SB50 | 103,00 € |

| | | | | |
|--|--------------------------------|--|--------------------------------|--|
| Sonder-Rückenhöhen RH FIDIBUS Rücken mit Sonder-Rückenhöhe RH 15cm oder Sonder-Rückenhöhe RH 45cm | kleinere Rückenhöhe | | größere Rückenhöhe | |
| | 15cm bis Schulterausschnitt | <input type="checkbox"/> CODE 2292RH15 | 45cm bis Schulterausschnitt | <input type="checkbox"/> CODE 2292RH45 50cm bis Schulterausschnitt <input type="checkbox"/> CODE 2292RH50 |
| nur in Kombination mit einem Rücken | | | | |
| Mehrpriese für Sonder-Rückenhöhen | | 134,00 € | 114,00 € | 204,00 € |

Bemerkung:

Notizen

Technische Änderungen und Druckfehler vorbehalten.

VD2620-32

Allgemeine Geschäftsbedingungen (AGB)

Gültigkeit

Für sämtliche Verkäufe gelten ausnahmslos unsere Liefer- und Zahlungsbedingungen. Aufträge und sonstige Vereinbarungen werden erst durch unsere schriftliche Bestätigung gültig. Den Einkaufsbedingungen des Bestellers wird ausdrücklich widersprochen.

Angebot und Vertragsabschluß

Angebote sind stets freibleibend, soweit sie nicht ausdrücklich befristet sind. Aufträge bedürfen der schriftlichen Bestätigung. Bei bestätigten Aufträgen sind die Preise fest, wir behalten uns jedoch vor, bei Preissteigerungen, die wir nicht zu vertreten haben (z.B. Steuererhöhungen, Lohnerhöhungen, Preisänderungen seitens unserer Vorlieferanten), den Preis entsprechend anzupassen. Kostenvoranschläge für Sonderanfertigungen und Reparaturarbeiten sind stets unverbindlich. Technische Änderungen vorbehalten. Der Vertrag kommt erst mit der Auftragsbestätigung zustande.

Versand

Soweit vom Besteller keine Bestimmung getroffen ist, erfolgt die Versendung auf einem angemessenen Versandweg in der üblichen Verpackung. Versicherungen erfolgen nur auf Wunsch und auf Kosten des Bestellers. Lieferungen erfolgen unfrei. Der Versandweg steht uns frei. Bei Sonderwünschen, z.B. Expreßsendungen, Eilgut usw. gehen auch die Mehrkosten zu Lasten des Empfängers. Die Ware wird stets auf Gefahr des Abnehmers zum Versand gebracht. Bei Transportschaden muß der Empfänger eine Tatbestandsaufnahme bei dem jeweiligen Transportführer beantragen.

Preise

Alle Preise von BEROLLKA verstehen sich ab Werk ausschließlich der jeweiligen gesetzlichen Mehrwertsteuer, öffentlichen Lasten und Abgaben, wie etwaiger Zölle sowie die Versicherungs- und Verpackungskosten, die gesondert berechnet werden.

Mindermengenzuschlag

Bei Kleinaufträgen wird pro Auftrag ein Mindermengenzuschlag pauschal von 15,00 Euro bei einem Netto-Warenwert unter 20,00 Euro für Verwaltungskosten zusätzlich berechnet.

Lieferfristen

Die angegebenen Liefertermine und Lieferfristen sind unverbindlich. Ihre Überschreitung berechtigt den Besteller nicht zum Rücktritt des Vertrages. Die Geltendmachung von Schadensersatzansprüchen ist ausgeschlossen. BEROLLKA kann aus begründetem Anlass Teillieferungen vornehmen.

Fehlbestellungen / Warenrücksendungen

Fehlbestellungen werden nur zurückgenommen, wenn wir sie verschuldet haben und die Ware sich in einwandfreiem Zustand befindet. Sofern im Einzelfall Fehlbestellungen oder Warenrücksendungen aus Kulanz angenommen werden, so ist folgendes zu beachten:

1. Artikelnummer, Artikelbezeichnung, Lieferscheindatum- und -nummer, sowie Rechnungsnummer sind anzugeben.
2. Die Rücksendung hat frei zu erfolgen.
3. Die Ware muß der im Lieferschein aufgeführten Artikelnummer(n) entsprechen. Keinesfalls werden von einem Artikel entfernte Einzelteile zurückgenommen.
4. Die zurückgesandte Ware hat sich in einwandfreiem Zustand zu befinden.
5. Für die Zurücknahme werden Bearbeitungsgebühren in Höhe von 10% des Nettowarenwertes, zumindest jedoch € 35,- berechnet.

Lieferungen, die länger als 3 Monate zurückliegen, sowie Nähteile und Sonderanfertigungen sind vom Umtausch ausgeschlossen. Als Nachweis dient eine Kopie des Lieferscheins oder der Rechnung.

Gewährleistung und Mängelrügen

Der Verkäufer haftet unter Ausschuß weiterer Ansprüche für Mängel der Ware in der Weise, daß er alle diejenigen Teile unentgeltlich auszubessern oder nach seiner Wahl neu zu liefern hat, die innerhalb von 6 Monaten, bei nachweisbaren Material- oder Arbeitsfehler schadhaft oder unbrauchbar geworden sind und als solche dem Verkäufer sofort nach Bekanntwerden des Mangels schriftlich gemeldet worden sind. Soweit längere gesetzliche Fristen einschlägig sind, wird eine Gewährleistung von 12 Monaten vereinbart.

Zur Vornahme der Ersatzteillieferung hat der Besteller dem Verkäufer die erforderliche Zeit und Gelegenheit zu gewähren. Ersetzte Teile werden Eigentum des Verkäufers. Der Käufer hat die Ware unverzüglich nach der Ablieferung durch den Verkäufer zu untersuchen und, wenn sich ein Mangel zeigt, dem Verkäufer unverzüglich Anzeige zu machen. Unterläßt der Käufer die Anzeige, so gilt die Ware als genehmigt, es sei denn, dass es sich um einen Mangel handelt, der bei der Untersuchung nicht erkennbar war.

Bei jeder Beanstandung steht BEROLLKA das Recht zur Besichtigung und Prüfung des beanstandeten Liefergegenstandes zu. Dafür wird der Besteller BEROLLKA die notwendige Zeit und Gelegenheit einräumen. BEROLLKA kann von dem Besteller auch verlangen, dass er den beanstandeten Liefergegenstand an BEROLLKA auf Kosten von BEROLLKA zurückschickt. Erweist sich eine Mängelrüge des Bestellers als vorsätzlich oder grob fahrlässig unberechtigt, so ist er BEROLLKA zum Ersatz aller in diesem Zusammenhang entstandenen Aufwendungen verpflichtet. BEROLLKA ist berechtigt, gewährleistungspflichtige Mängel nach eigener Wahl durch für den Besteller kostenlose Nachbesserung oder Ersatzlieferung des fehlerhaften Teiles oder des ganzen Liefergegenstandes zu beseitigen. Übernimmt der Besteller bei einer Beanstandung eine Reparatur selbst oder versucht die Mängel selbst zu beheben ohne schriftliche Zustimmung des Verkäufers, werden vom Verkäufer keine Aufwandsansprüche (wie Transport-, Wege-, Arbeits- und Materialkosten) und auch keine Gewährleistungsansprüche übernommen.

Von der Ersatzpflicht sind ausgeschlossen:

Beschädigungen, welche durch natürlichen Verschleiß, fahrlässige bzw. unsachgemäße Behandlung oder gewaltsamer Beschädigung entstehen. Wandlung des Kaufvertrages, Minderung des Kaufpreises oder Schadensersatzansprüche aller Art sind ausgeschlossen. Die Gewährspflicht erlischt, wenn Reparaturen bzw. Veränderungen oder Ersatz einzelner Teile von anderer Seite als der Verkäuferin oder liefernden Firma vorgenommen werden.

Eigentumsvorbehalt

Für Wiederverkäufer: Die jeweils angelieferte Ware bleibt bis zur vollständigen Begleichung sämtlicher Rechnungen – auch aus anderen Lieferungen – unser Eigentum. Unsere hiernach noch in unserem Eigentum verbliebene Ware darf nur im ordentlichen Geschäftsgang weiterveräußert werden. Forderungen aus dem Weiterverkauf werden an uns abgetreten. Eine Verfügung außerhalb des ordentlichen Geschäftsganges, z.B. durch Verpfändung unseres Eigentums oder uns abgetretener Forderungen sind uns unaufgefordert und unverzüglich mitzuteilen.

Zahlungsbedingungen

Rechnungen sind zahlbar innerhalb 30 Tagen nach Rechnungsdatum rein netto Kasse. Bei Zahlungseingang binnen 8 Tagen gewähren wir 2% Skonto, wenn sämtliche Zahlungsverpflichtungen aus früheren Leistungen erfüllt sind. Wird die 30-tägige Zahlungsfrist überschritten, sind wir berechtigt, Verzugszinsen zu berechnen. Der Zinssatz liegt bei marktüblichen Zinsen der Großbanken. Lieferung gegen Nachnahme behalten wir uns ausdrücklich vor.

Datenschutz

Berollka und der Kunde sind für die Einhaltung der jeweils für sie geltenden datenschutzrechtlichen Bestimmungen selbst verantwortlich. Der Kunde darf Berollka keine personenbezogenen Daten zur Verfügung stellen, für welche die Rechtmäßigkeit nicht gegeben ist und für welche der Kunde keine gesetzliche Legitimation zur Verarbeitung hat.

Erfüllungsort und Gerichtsstand ist der Ort der Rechnungsstellung.

Ausschließlicher Gerichtsstand für alle Streitigkeiten aus dem Vertragsverhältnis ist Heidelberg. BEROLLKA ist jedoch berechtigt, den Besteller an jedem anderen gesetzlichen Gerichtsstand zu verklagen. Es gilt das Recht der Bundesrepublik Deutschland unter Ausschluss des Übereinkommens der Vereinten Nationen über Verträge über den internationalen Warenkauf (CISG).

Technische Änderungen und Druckfehler vorbehalten. Eine aktuelle Preisliste kann jederzeit angefordert werden.